

MATERIALES
 BARANDILLA METALICA, PASAMANOS Y BARROTES LISOS MACIZOS
 MAMPOSTERIA PIEDRA PAIS REJUNTADA CON JUNTA ENRASADA CON MORTEROS BASTARDOS (CLAROS)
 REVESTIMIENTO CONTINUO MONOCAPA
 CARPINTERIA DE ALUMINIO
 CUBIERTA DE TEJA ARABE

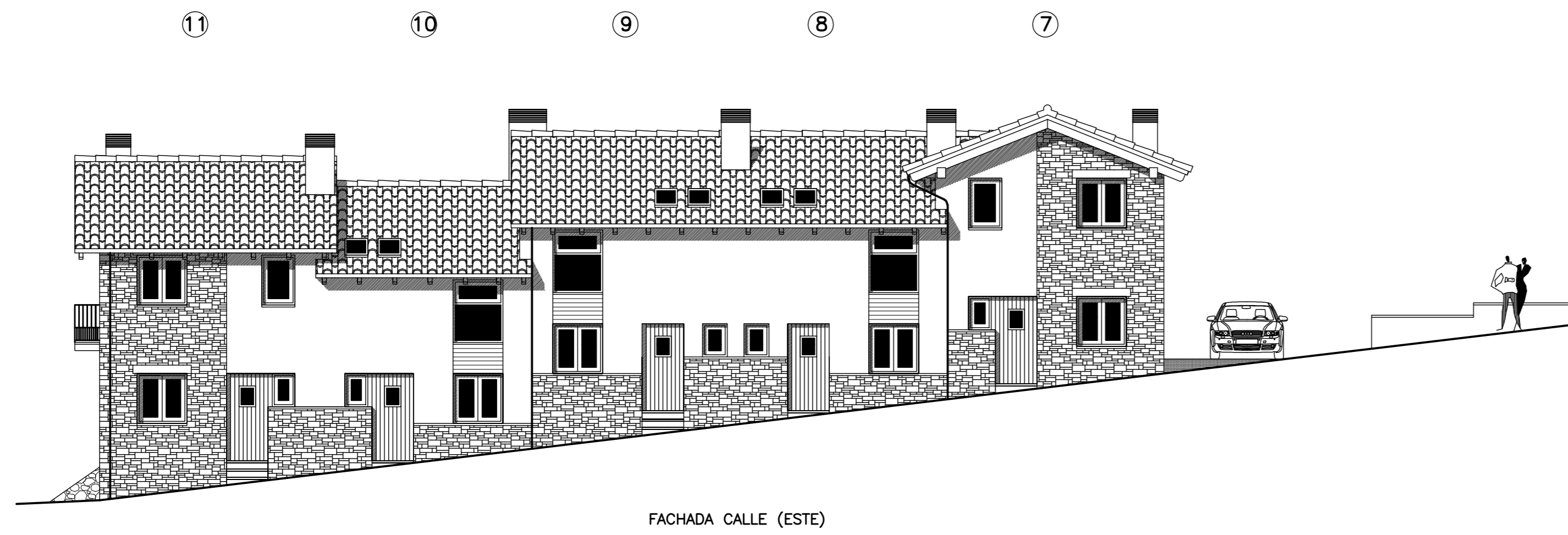

FACHADA CALLE (ESTE)

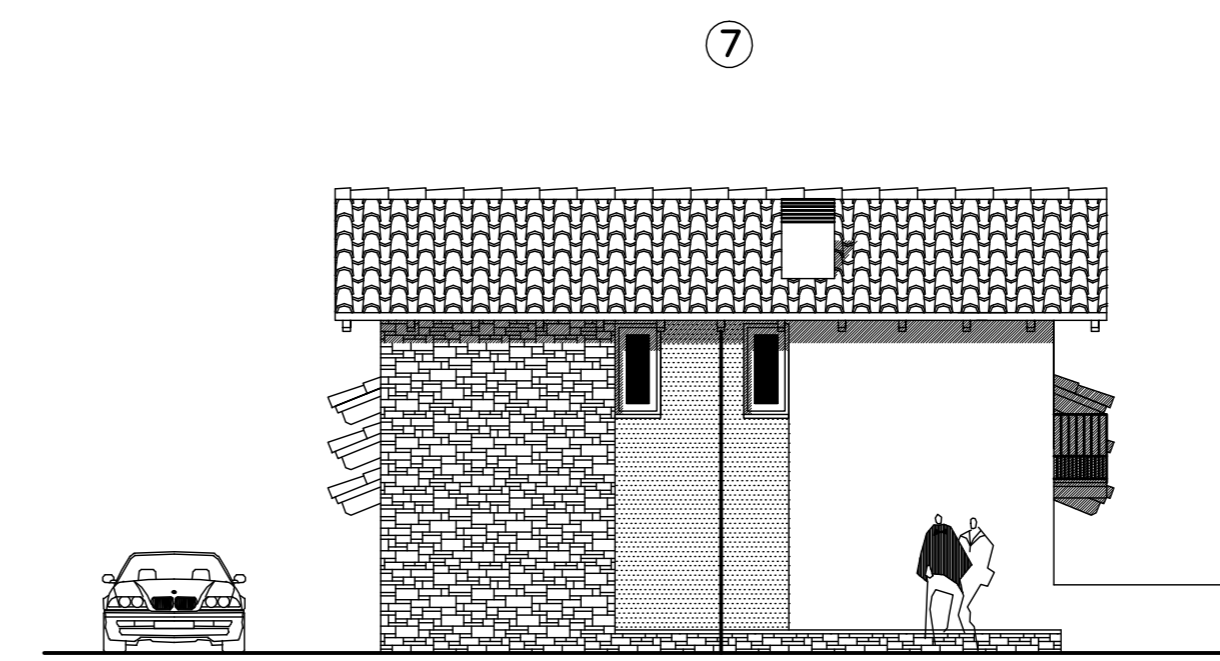

FACHADA LATERAL (NORTE)

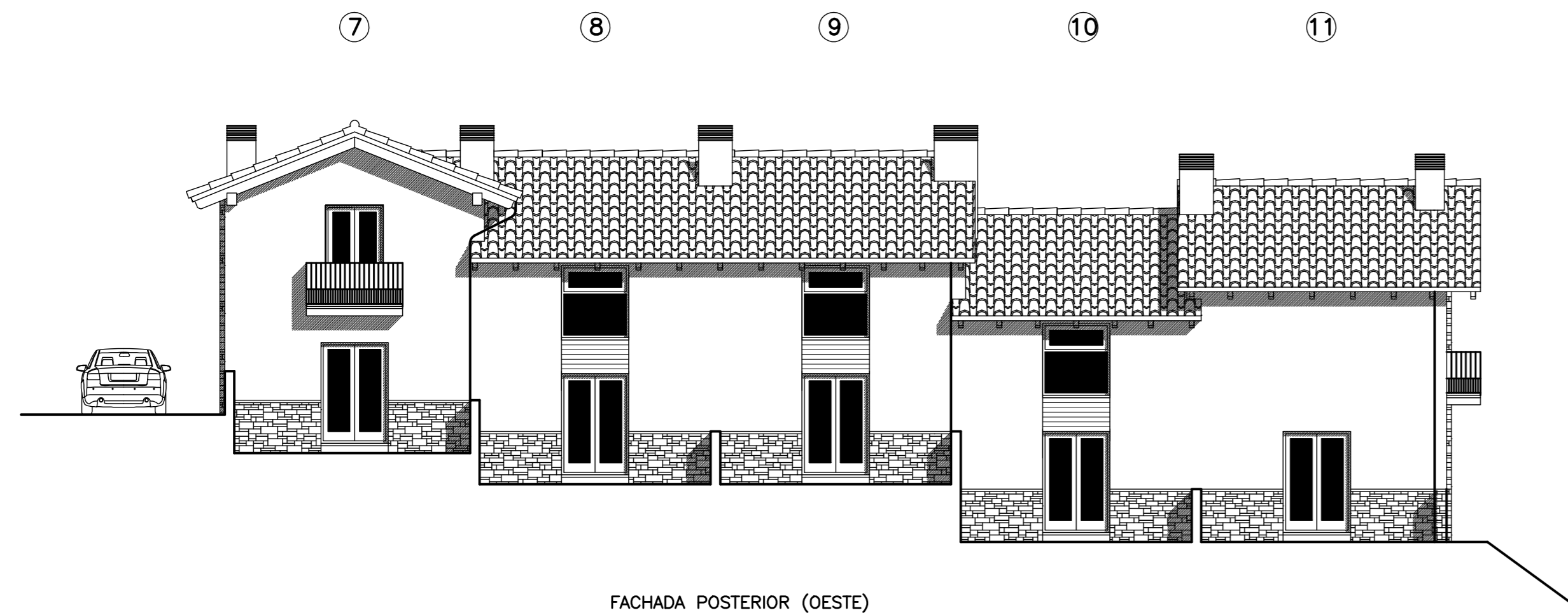

FACHADA POSTERIOR (OESTE)



FACHADA LATERAL (SUR)

PROYECTO DE
 CONJUNTO DE 11 CASAS ADOSADAS

PROMOTOR:

FACHADAS

CASAS 7-8-9-10-11

SITUACION:
 El Humo Muro -- T.M. LA FUEVA --

FECHA: SEPTIEMBRE 2007

MODIFICADO:

ESCALA: 1/100

Nº. PROYECTO:

Nº. PLANO: 14



Juan Manuel Ferraz Valle
 ARQUITECTO S.L.